

応募要項

郵便ハガキ

1 3 2 8 6 9 1

お手数ですが
所定の
郵便料金分の
切手をお貼り
ください。

日本郵便株式会社 江戸川郵便局 私書箱 23号
「ニッスイ 具にこだわり、おいしさに技ありキャンペーン」係

応募要項をよく読み、ご同意の上、ご記入ください。

〒	□□□□□□	都 道 府 県	市 区 郡
ご住所			
フリガナ			年齢
お名前	姓	名	歳
電話番号	()	-	性別 男・女
アンケートにお答えください。(該当する項目に <input checked="" type="checkbox"/> チェックをお願い致します。)			
Q1. キャンペーン対象商品である「わが家の種自慢」シリーズでどの商品をお買い上げ頂きましたか？			
<input type="checkbox"/> 濃厚ごま香る汁なし担々麺 <input type="checkbox"/> 産地野菜の濃厚味噌ラーメン <input type="checkbox"/> ちゃんぽん <input type="checkbox"/> 野菜を食べるタンメン <input type="checkbox"/> 長崎風皿うどん			
Q2. あなたはキャンペーンの対象商品である「わが家の種自慢」シリーズをどのシーンで食べましたか？ 食べたシーンをすべてお選びください。			
<input type="checkbox"/> 朝食 <input type="checkbox"/> 昼食 <input type="checkbox"/> 夕食 <input type="checkbox"/> おやつ・間食 <input type="checkbox"/> 夜食 <input type="checkbox"/> その他			
Q3. キャンペーンの対象商品を購入した理由を、下記の中からあてはまるものを全てお選びください。			
<input type="checkbox"/> おいしそうだから <input type="checkbox"/> キャンペーンをしていたから <input type="checkbox"/> 店頭で目立っていたから <input type="checkbox"/> いつも買っている商品だから <input type="checkbox"/> 食卓に使いやすいから <input type="checkbox"/> ひとりご飯のときに手軽だから <input type="checkbox"/> 価格が手ごろだったから <input type="checkbox"/> 好きなメニューだから <input type="checkbox"/> 安心感があるから <input type="checkbox"/> キャンペーンの動画を見て食べてみたいと思ったから <input type="checkbox"/> その他			

キリトリ線

対象商品

わが家の種自慢シリーズ

濃厚ごま香る汁なし担々麺・産地野菜の濃厚味噌ラーメン・ちゃんぽん
野菜を食べるタンメン・長崎風皿うどん

ニッスイ わが家の種自慢

検索

応募期間

<ハガキ応募>2024年4月1日(月)~6月30日(日) ※当日消印有効

<LINE 応募>2024年4月1日(月)~6月30日(日) 23:59

ハガキを使って応募

対象商品を含んだお買い上げレシートを専用応募ハガキ(キャンペーンサイトからモダンロードできます)または、郵便ハガキに貼り、郵便番号・住所・氏名・電話番号・年齢・性別をご記入の上、下記宛先まで郵送してください。

応募宛先

〒132-8691 日本郵便株式会社 江戸川郵便局 私書箱23号

「ニッスイ 具にこだわり、おいしさに技ありキャンペーン」係

LINEから応募

応募方法 LINEで応募!
簡単ステップ

本キャンペーンアカウント [ニッスイLINEキャンペーン]
https://lin.ee/OSMppML

応募方法

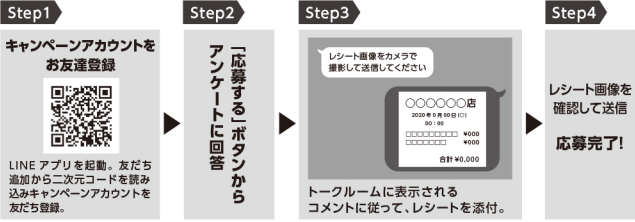

LINEアプリをダウンロードし、上記の二次元コードまたは、上記アドレスよりアクセスしていただき、本キャンペーンアカウント [ニッスイLINE キャンペーン] を友だち登録してください。本キャンペーンアカウントを友だち登録後、お客様のLINEにメッセージが届きます。メッセージに接する際、対象商品を含んだお買い上げのレシート画像をLINEに送信してください。ご応募済みのメッセージがいた場合、ご応募となりません。応募条件を満たさないレシート画像の送信しない場合は、ご応募を無効とさせていただきます。※2回目以降のご応募は、トークルーム内に表示されるキャンペーンナーにある「応募する」をタップしてください。なお、ご応募の際はキャンペーンサイトに記載されている応募規約に同意の上、ご応募ください。※レシートのコピーでのご応募は無効となります。※クレジットカードをご利用の場合は、個人情報が見えぬようにレシートを撮影してください。※お一人様何回でもご応募いただけますが、ご当選はお一人様一回までとさせていただきます。

レシート貼付け欄

レシート有効期間: 2024年4月1日(月)~6月30日(日)

- レシートは上記有効期間中のものに限りさせていただきます。
- 対象商品が応募必要含まれるレシートを、セロハンテープ等でしっかり貼ってください。
(複数枚の場合はそれぞれのレシートの対象商品がみえるように貼ってください。)
※レシートの印字ラインがセロハンテープ等の粘着面が付着すると、印字が消える場合がございますので、ご注意ください。
- ハガキ1枚を1口とし、お一人様何回でもご応募いただけます。※ご当選はお一人様1回のみとなります。
- レシートのコピーは無効となります。
- レシートはお返しできませんので、ご了承ください。
- クレジットカードでお買い上げの場合は、レシート内のカード情報を切り取らずにお貼りください。
- 長いレシートはハガキからはみ出さないように、図のように折りたたむか、裏面に貼付けてご応募ください。
- 対象商品の判定ができないレシートでのご応募は無効とさせていただきます。
- レシートは「購入日」「対象商品」がわかるようにレシートを貼付けてください。

レシート有効期限 2024年4月1日(月)~6月30日(日)

お問い合わせ先
キャンペーン事務局

フリーコール
0120-212-195

事務局開設期間 / 2024年4月1日(月)~2024年8月30日(金)

受付時間 / 10:00~17:00 ※土・日・祝日を除く

■記入漏れやレシートがはがれ落ちなどがあると、ご応募が無効となりますのでご注意ください。■ニッスイグループ各社員および関係者は応募できません。■ご記入いただいた個人情報は、抽選・賞品発送および各種ご連絡に利用させていただきます。賞品発送完了後、本期間において再興いたします。ご記入いただいた個人情報は、お客様の同意なく業務委託先以外の第三者に開示・提供することはありません。(法令等により開示を求められた場合を除く) ■個人情報取扱いについて、詳しくは(株)ニッスイホームページをご覧ください。■厳正なる抽選のうえ、ご当選の発表の賞品発送をもってかえさせていただきます。発送は2024年8月上旬を予定しております。※発送は諸事情により遅れる場合がございます。■ご不在で郵便受けは日本国内に限らせていただきます。一部賞品は簡易書留郵便にてお送りするため、ご不在の場合は不在票が投函されます。ご不在で記載されている郵便局までご連絡ください。■不在票の連絡先を7日間ご連絡をいただけない場合は、賞品はキャンペーン事務局に返送されます。■ご不在で郵便局での保管期間中に賞品を受け取らなかった場合は、キャンペーン事務局までご連絡ください。再送は2回まで行いますが、再送後さらにお受け取りいただけた場合は、当選の権利が無効となります。あらかじめご了承ください。■LINEとハガキ両方でのご応募や同一レシートの2度使用等、不正応募が確認された場合は無効とさせていただきます。■同商品を対象とした、同時期に実施している別の競賞には応募できません。