

お手数ですが
所定の
郵便料金の
切手を貼り
ください。

1 3 2 8 6 9 1

日本郵便株式会社 江戸川郵便局 私書箱 23号

「こだわりの定食は、冷凍食品で。」

ニッスイのまんぞくプレート キャンペーン」係

応募要項をよく読み、ご同意の上、ご記入ください。

ご住所	〒 <input type="text"/> <input type="text"/> <input type="text"/> <input type="text"/> <input type="text"/> <input type="text"/>			都道府県	市区郡
フリガナ お名前	姓 <input type="text"/>		名 <input type="text"/>		年齢 <input type="text"/> 歳
電話番号	(<input type="text"/>) <input type="text"/> <input type="text"/> <input type="text"/> <input type="text"/> <input type="text"/>		-	性別	男・女
希望コース ※ご希望のコースに チェックを入れてください。	1品購入コース オリジナLQUOカード (5,000円分) 100名様 <input type="checkbox"/>	3品購入コース レコルト エアオープン トースター 20名様 <input type="checkbox"/>	※コース選択なし。 複数選択頂いた場合、 無効となります。 あらかじめご了承ください。		
アンケートにお答えください。(該当する項目に <input checked="" type="checkbox"/> チェックをお願い致します。)					
Q1. キャンペーン対象商品である「まんぞくプレート」シリーズでどの商品をお買い上げ頂きましたか？					
<input type="checkbox"/> ふっくらごはん&豚肉生姜焼き <input type="checkbox"/> ふっくらごはん&カツカレー <input type="checkbox"/> ふっくらごはん&チキン南蛮 <input type="checkbox"/> ふっくらごはん&回鍋肉 <input type="checkbox"/> ふっくらごはん&たらと野菜の黒酢あん					
Q2. あなたはキャンペーンの対象商品である「まんぞくプレート」シリーズでどのシーンで食べましたか？食べたシーンをすべてお選びください。					
<input type="checkbox"/> 朝食 <input type="checkbox"/> 昼食 <input type="checkbox"/> 夕食 <input type="checkbox"/> おやつ・間食 <input type="checkbox"/> 夜食 <input type="checkbox"/> その他					
Q3. キャンペーンの対象商品を購入した理由を、下記の中からあてはまるものを全てお選びください。					
<input type="checkbox"/> おいしそうだから <input type="checkbox"/> キャンペーンをしていたから <input type="checkbox"/> 店頭で目立っていたから <input type="checkbox"/> いつも買っている商品だから <input type="checkbox"/> 食卓に使いやすいから <input type="checkbox"/> ひどくご飯のときに手軽だから <input type="checkbox"/> 価格が手ごろだったから <input type="checkbox"/> 好きなメニューだから <input type="checkbox"/> 安心感があるから <input type="checkbox"/> テレビCMを見て食べてみたいと思ったから <input type="checkbox"/> その他					

キリトリ線

レシート貼付け欄

レシート有効期間：2025年4月19日(土)～5月31日(土)

- レシートは上記有効期間中のものに限定されています。
- 対象商品が応募必要含まれるレシートを、セロハンテープ等でしっかり貼ってください。
(複数枚の場合はそれぞれのレシートの対象商品がみえるように貼ってください。)
- ※レシートの印字ラインがセロハンテープ等の粘着面に付着すると、印字が消える場合がございますので、ご注意ください。
- ハガキ一枚は1口とし、お一人様何枚でもご応募いただけます。※ご当選はお一人様1回ののみとなります。
- レシートのコピーは無効となります。
- レシートはお返しできませんので、ご了承ください。
- クレジットカードでお買い上げの場合は、レシート内のカード情報を切り取らずにお貼りください。
- 長いレシートはハガキからはみ出さないように、図のように折りたたむか、裏面に貼付けてご応募ください。
- 対象商品の判定ができないレシートでの応募は無効とさせていただきます。
- レシートは「購入日」「対象商品」がわかるようにレシートを貼付けてください。

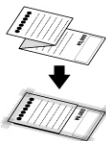

応募要項

対象商品

まんぞくプレートシリーズ

ふっくらごはん&豚肉生姜焼き・ふっくらごはん&カツカレー
 ふっくらごはん&チキン南蛮・ふっくらごはん&回鍋肉
 ふっくらごはん&たらと野菜の黒酢あん

ニッスイ まんぞくプレート

応募期間

<ハガキ応募>2025年4月19日(土)～5月31日(土) ※当日消印有効
 <LINE応募>2025年4月19日(土)～5月31日(土) 23:59

ハガキを使って応募

対象商品を含んだお買い上げレシートを専用応募ハガキ(キャンペーンサイトからもダウンロードできます)または、郵便ハガキに貼り、郵便番号・住所・氏名・電話番号・年齢・性別・希望コースをご記入の上、下記宛先まで郵送してください。

応募宛先

〒132-8691 日本郵便株式会社 江戸川郵便局 私書箱23号

「こだわりの定食は、冷凍食品で。ニッスイのまんぞくプレート キャンペーン」係

LINEから応募

応募方法

LINEで応募!
簡単ステップ本キャンペーンアカウント【ニッスイLINEキャンペーン】
<https://lin.ee/OSnMpML>

応募方法

Step1

キャンペーンアカウントを
お友達登録

LINE アプリを起動。友だち追加から二次元コードを読み込みキャンペーンアカウントを友だち登録。

Step2

「応募する」ボタンから
アンケートに回答

レシート画像をカメラで撮影して送信してください

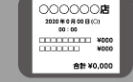

トークルームに表示されるコメントに従って、レシートを添付。

Step4

レシート画像を
確認して送信

応募完了!

LINEアプリをダウンロードし、上記の二次元コードまたは、上記アドレスよりアクセスしていただき、本キャンペーンアカウント【ニッスイLINEキャンペーン】を友だち登録してください。本キャンペーンアカウントを友だち登録後、お客様のLINEメッセージが届きます。メッセージに該当のアンケートにお答えの上、対象商品を含んだお買い上げのレシート画像をLINEに送信してください。ご応募完了メッセージが届いた時点で口のアンケートとなり、応募条件を満たさないレシート画像の送信のしなない場合は、ご応募を無効とさせていただきます。※2回目以降のご応募は、トークルーム内に表示されるキャンペーンナーにある「応募する」をタップしてください。なお、ご応募の際はキャンペーンサイトに記載されている応募規約に同意の上、ご応募ください。 ※レシートのコピーでのご応募は無効となります。 ※レシートコードがご利用の場合必ず「個人情報が見えないようにレシートを撮影してください。 ※お一人様何枚でもご応募いただけますが、ご当選はお一人様1回までさせていただきます。

レシート有効期限

2025年4月19日(土)～5月31日(土)

お問い合わせ先
キャンペーン事務局☎ 0120-520-990
フリーコール

事務局開設期間/2025年4月19日(土)～8月15日(金)

受付時間/10:00～17:00 ※土・日・祝日を除く

■記入漏れやレシートのはみ出しや落ちなどがあると、ご応募が無効となりますのでご注意ください。■ニッスイグループ各社員および関係者は応募できません。■ご記入いただいた個人情報、抽選・賞品発送および各種ご連絡に利用させていただきます。賞品発送完了後一定期間において廃棄いたします。ご記入いただいた個人情報、お客様の同意なく業務委託先以外の第三者に開示・提供することはありません。(法令等により開示を求められた場合を除く)■個人情報保護法について、詳しくは(株)ニッスイホームページをご覧ください。■厳正なる抽選のうえ、ご当選の発表は賞品発送をもってさせていただきます。発表は2025年7月中旬を予定しております。※発表は諸事情により遅れる場合がございます。■賞品のお届け先は日本国内に限らせていただきます。一部賞品は簡易書留にてお送りするため、ご不在の場合は不在票が投函されます。不在票に記載された連絡先までご連絡ください。■不在票の連絡先が7日間ご連絡をいただけない場合は、賞品はキャンペーン事務局に返送されます。■ご不在等で保管期限内に賞品を受け取れなかった場合は、キャンペーン事務局までご連絡ください。■LINEは2回まで行いますが、再送後さらにお受け取りいただけなかった場合は、当該権利が無効となります。あらかじめご了承ください。■申込とハガキ両方でのご応募や同一レシートの2度使用等、不正応募が確認された場合は無効とさせていただきます。 ※同商品を対象とした、同時期に実施している別の懸賞には応募できません。