

お手数ですが
所定の
郵便料金の
切手を貼り
ください。

1 3 2 8 6 9 1

日本郵便株式会社 江戸川郵便局 私書箱 23号
「ニッスイのチキンで食卓を盛り上げ隊！
キャンペーン」係

応募要項をよく読み、ご同意の上、ご記入ください。

ご住所	〒 <input type="text"/> <input type="text"/> <input type="text"/> <input type="text"/> <input type="text"/> <input type="text"/>		都 道 府 県	市 区 郡
フリガナ お名前	姓 <input type="text"/>		名 <input type="text"/>	
電話番号	(<input type="text"/>) <input type="text"/> <input type="text"/> <input type="text"/> <input type="text"/> <input type="text"/>		年齢	歳 <input type="text"/>
メールアドレス	<input type="text"/>			
希望コース ※ご希望のコースに チェックを入れてください。	Aコース ※1品購入応募 えらべるPay 3,000円分 50名様 <input type="checkbox"/>	Bコース ※3品購入応募 リンパルカタログギフト シリアス&ピニーズコース 50名様 <input type="checkbox"/>	※コース選択なし。 複数選択頂いた場合、 無効となります。 あらかじめご了承ください。	
アンケートにお答えください。(該当する項目に☑チェックをお願いします。)				
Q1. キャンペーン対象商品の中で、どの商品をお買い上げいただきましたか？				
<input type="checkbox"/> 若鶏の竜田揚げ <input type="checkbox"/> 若鶏の旨だれから揚げ <input type="checkbox"/> ヤンニョムチキン <input type="checkbox"/> 国産ももから揚げ <input type="checkbox"/> 直火焼きやきとり もも <input type="checkbox"/> 直火焼き鶏つくね <input type="checkbox"/> 若鶏チキンカツ <input type="checkbox"/> フライドチキン				
Q2. あなたはキャンペーンの対象商品をどのシーンで食べましたか？ 食べたシーンをすべてお選びください。				
<input type="checkbox"/> 朝食 <input type="checkbox"/> 昼食 <input type="checkbox"/> 夕食 <input type="checkbox"/> おやつ・間食 <input type="checkbox"/> おつまみ・夜食 <input type="checkbox"/> お弁当 <input type="checkbox"/> その他				
Q3. キャンペーンの対象商品を購入した理由を、下記の中からあてはまるものを全てお選びください。				
<input type="checkbox"/> おいしうだから <input type="checkbox"/> キャンペーンをしていたから <input type="checkbox"/> 店頭で目立っていたから <input type="checkbox"/> いつも買っている商品だから <input type="checkbox"/> 食事に使いやすいから <input type="checkbox"/> お弁当に使いやすいから <input type="checkbox"/> 価格が手ごろだったから <input type="checkbox"/> 好きなメニューだから <input type="checkbox"/> 便利だから <input type="checkbox"/> 安心感があるから <input type="checkbox"/> 試してみたいと思ったから <input type="checkbox"/> その他				

キリトリ線



応募要項

対象商品 ・若鶏の竜田揚げ(280g※50g増量品含む・400g) ・若鶏の旨だれから揚げ(260g※30g増量品含む・400g)
・ヤンニョムチキン(※30g増量品含む) ・国産ももから揚げ・直火焼きやきとり もも
・直火焼き鶏つくね・若鶏チキンカツ・フライドチキン

応募期間 <ハガキ応募>2024年11月15日(金)~2025年1月15日(水)※当日消印有効
<LINE 応募>2024年11月15日(金)~2025年1月15日(水)23:59

ハガキを使って応募

対象商品を含んだお買い上げレシートを専用応募ハガキ(キャンペーンサイトからダウンロードできます)または、郵便ハガキに貼り、郵便番号・住所・氏名・電話番号・年齢・希望コースをご記入の上、下記宛先まで郵送してください。

応募宛先 〒132-8691 日本郵便株式会社 江戸川郵便局 私書箱 23号
「ニッスイのチキンで食卓を盛り上げ隊！キャンペーン」係

LINEから応募

応募方法 LINEで応募! **本キャンペーンアカウント【ニッスイLINEキャンペーン】**
簡単ステップ <https://lin.ee/OSnMpML>

応募方法

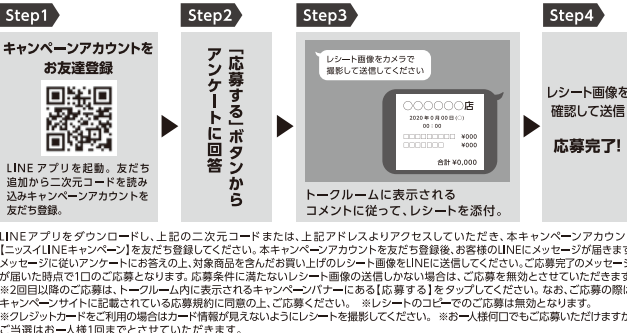

レシート貼付欄

レシート有効期間：2024年11月15日(金)~2025年1月15日(水)

- レシートは上記有効期間中のものに限りさせていただきます。
- 対象商品が応募必要分含まれるレシートを、セロハンテープ等でしっかり貼ってください。(複数枚の場合はそれぞれのレシートの対象商品がみえるように貼ってください。)
- ※レシートの印字ラインがセロハンテープ等の粘着面に付着すると、印字が見える場合がございますので、ご注意ください。
- ハガキ一枚を1口とし、お一人様何口でもご応募いただけます。※ご当選はお一人様1回のみとなります。
- レシートのコピーは有効ではありません。
- レシートはお返しできませんので、ご了承ください。
- クレジットカードでお買い上げの場合は、レシート内のカード情報を切り取らずにお貼りください。
- 裏面のレシートはハガキからみ出さないように、図のように折りたたむか、裏面に貼付けてご応募ください。
- 対象商品の判定ができないレシートでのご応募は無効とさせていただきます。
- レシートは「購入日」「対象商品」がわかるようにレシートを貼付けてください。

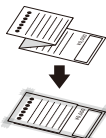

レシート有効期限 2024年11月15日(金)~2025年1月15日(水)

お問い合わせ先 キャンペーン事務局 **フリーコール 0120-003-025**

事務局開設期間/2024年11月15日(金)~2025年3月31日(月)

受付時間/10:00~17:00 ※土・日・祝日・年末年始(2024年12月27日~2025年1月5日)を除く

■記入漏れやレシートの欠け落ちなどがあると、ご応募が無効となりますのでご注意ください。 ■ニッスイグループ各社員および関係者は応募できません。 ■ご記入いただいた個人情報は、抽選・賞品発送および各種ご連絡に利用させていただきます。賞品発送完了後一週間おいて廃棄いたします。ご記入いただいた個人情報は、お客様の同意なく業務委託以外の第三者に開示・提供することはありません。(法令等により開示を求められた場合を除く) ■個人情報取扱いについて、詳しくは(株)ニッスイホームページをご覧ください。 ■厳正なる抽選のご案内。ご当選の発表は賞品発送をもってさせていただきます。発送は2025年2月下旬を予定しております。 ※発送は法律事情により遅れる場合がございます。 ■賞品の発送先は日本国内に限らせていただきます。一部賞品は宅配便にてお送りするため、ご不在の場合は不在票が投函されますが、不在票に記載されている連絡先までご連絡ください。 ■不在票の連絡先へお電話をいただけない場合は、賞品はキャンペーン事務局へ返送されます。 ■ご不在等や保管期限内に賞品を受け取らなかった場合は、キャンペーン事務局までご連絡ください。再送は2回まで行いますが、再送後にお受け取りいただけない場合は、当選の権利がなくなります。あらかじめご了承ください。 ■LINEとハガキ両方でのご応募や同一レシートの2度使用等、不正応募が確認された場合は無効とさせていただきます。 ■同商品を対象とした、同時期に実施している別の懸賞には応募できません。